

CURSO SUPERIOR TEÓRICO PRÁCTICO DE DIABETOLOGÍA CLÍNICA 10 DE JUNIO 2011

SERVICIO DE DIABETES Y NUTRICIÓN
HOSPITAL PRIVADO DE CORDOBA S.A.

Od. Giraud Ricardo

YO NO SE DE DIABETES!

Y VOS, DE SALUD BUCO-DENTAL?

PATOLOGÍA BUCAL CON MAYOR PREVALENCIA



CARIES

E. PERIODONTAL

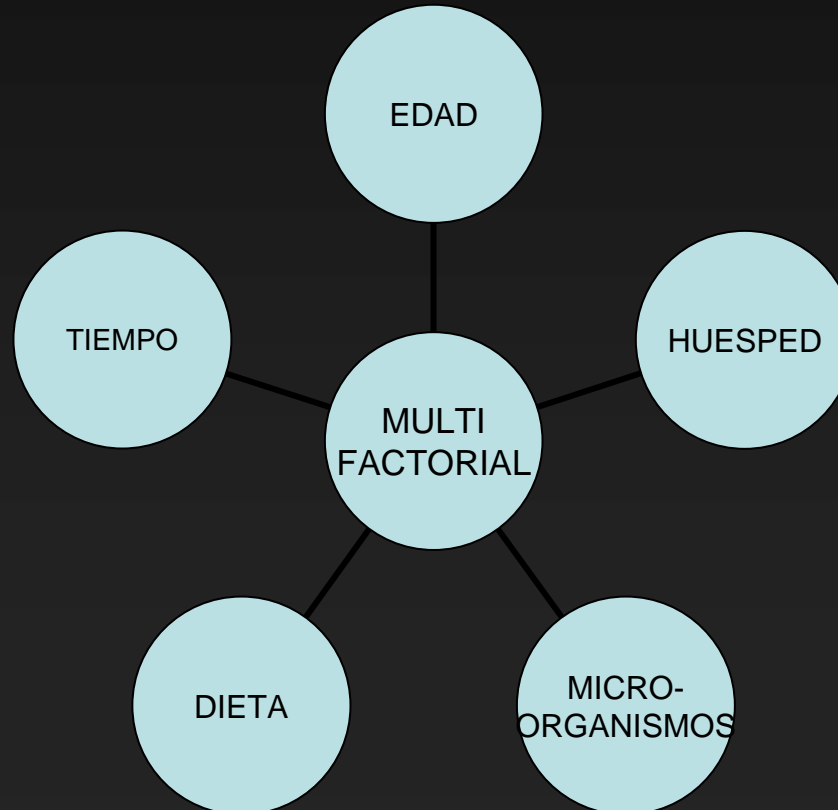

CARIES

ENFERMEDAD DE LOS TEJIDOS DUROS DEL DIENTE QUE PRODUCE PROGRESIVA DESTRUCCIÓN DEL MISMO



CARIES

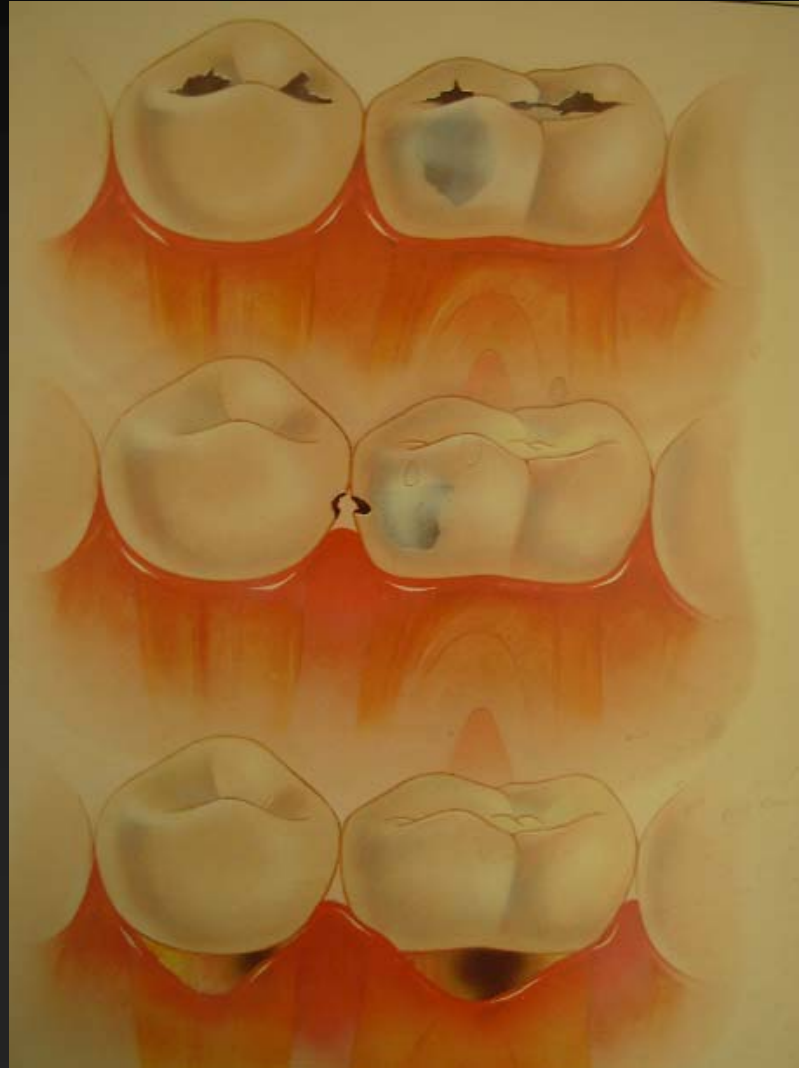

ENFERMEDAD PERIODONTAL

ENFERMEDAD DEL TIJIDO DE SOPORTE DE LOS DIENTES
(ENCIA, LIGAMENTO PERIODONTAL Y HUESO)



ENFERMEDAD PERIODONTAL

SE CARACTERIZA POR SER UNA ENFERMEDAD INFLAMATORIA INFECCIOSA DE EVOLUCIÓN CRÓNICA, PUDIENDO CURSAR CON ACONTECIMIENTOS AGUDOS.

ESTADIOS:

- GINGIVITIS
- PERIODONTITIS INICIAL
- PERIODONTITIS MODERADA
- PERIODONTITIS GRAVE

GINGIVITIS

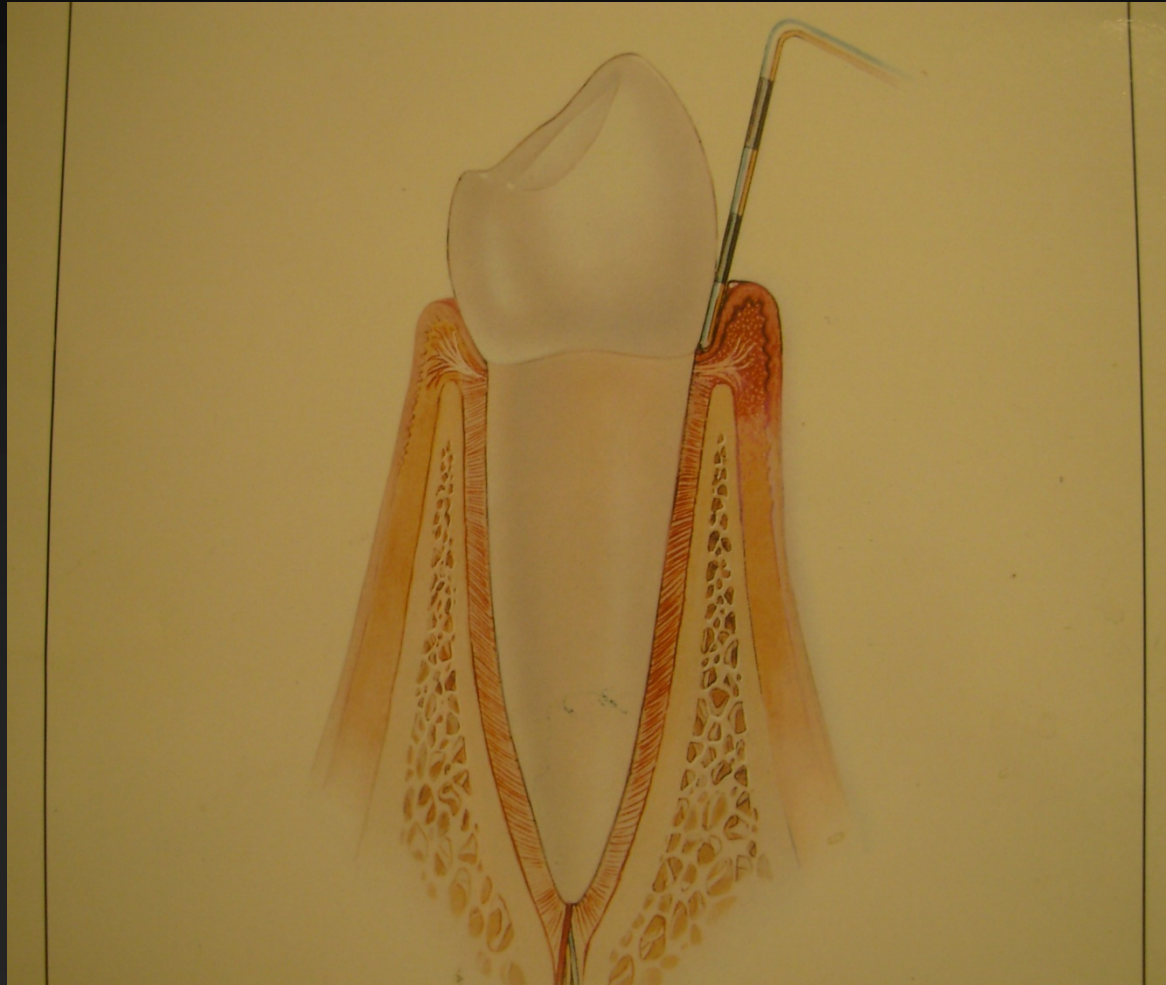

PERIODONTITIS INCIAL

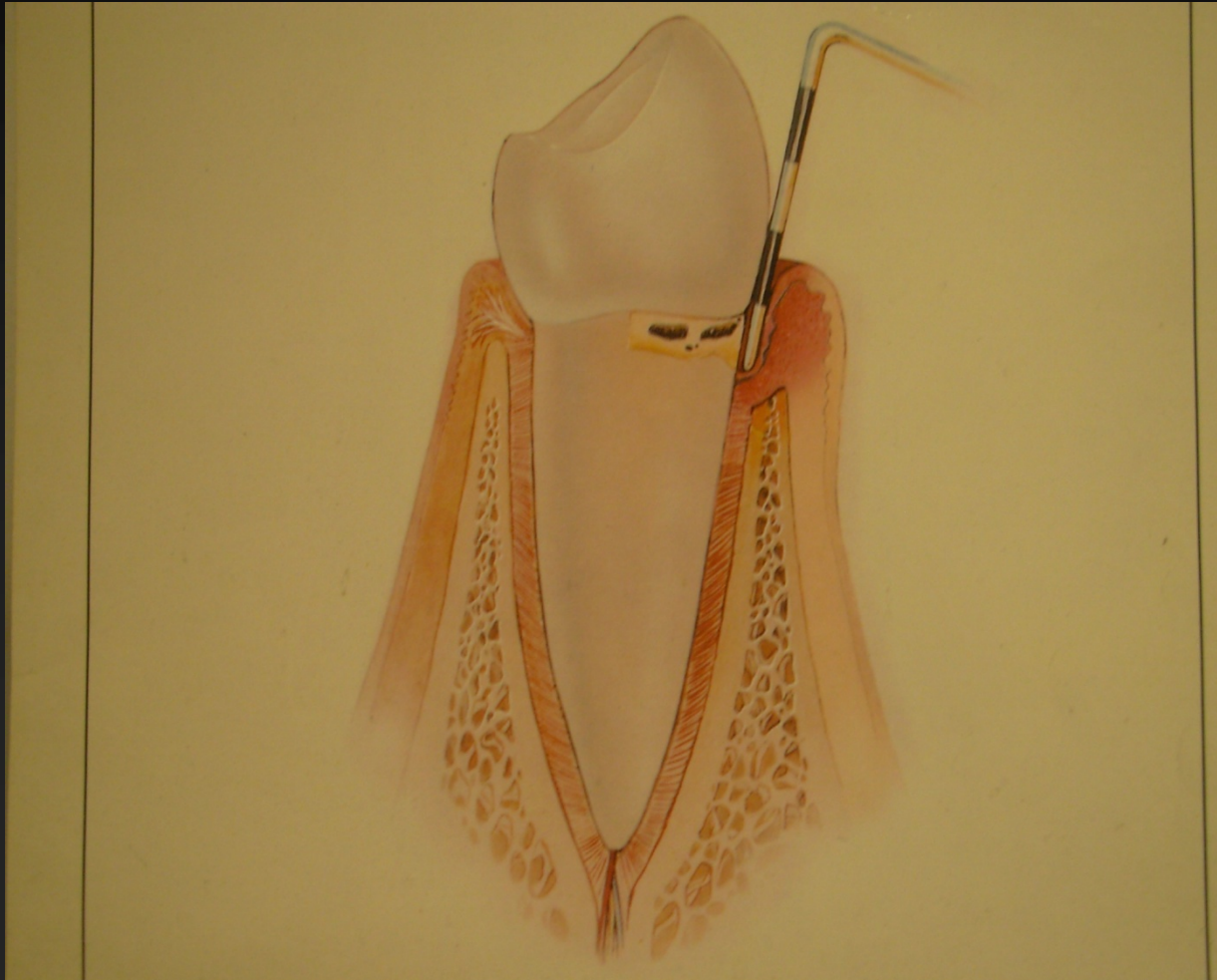

PERIODONTITIS MODERATA

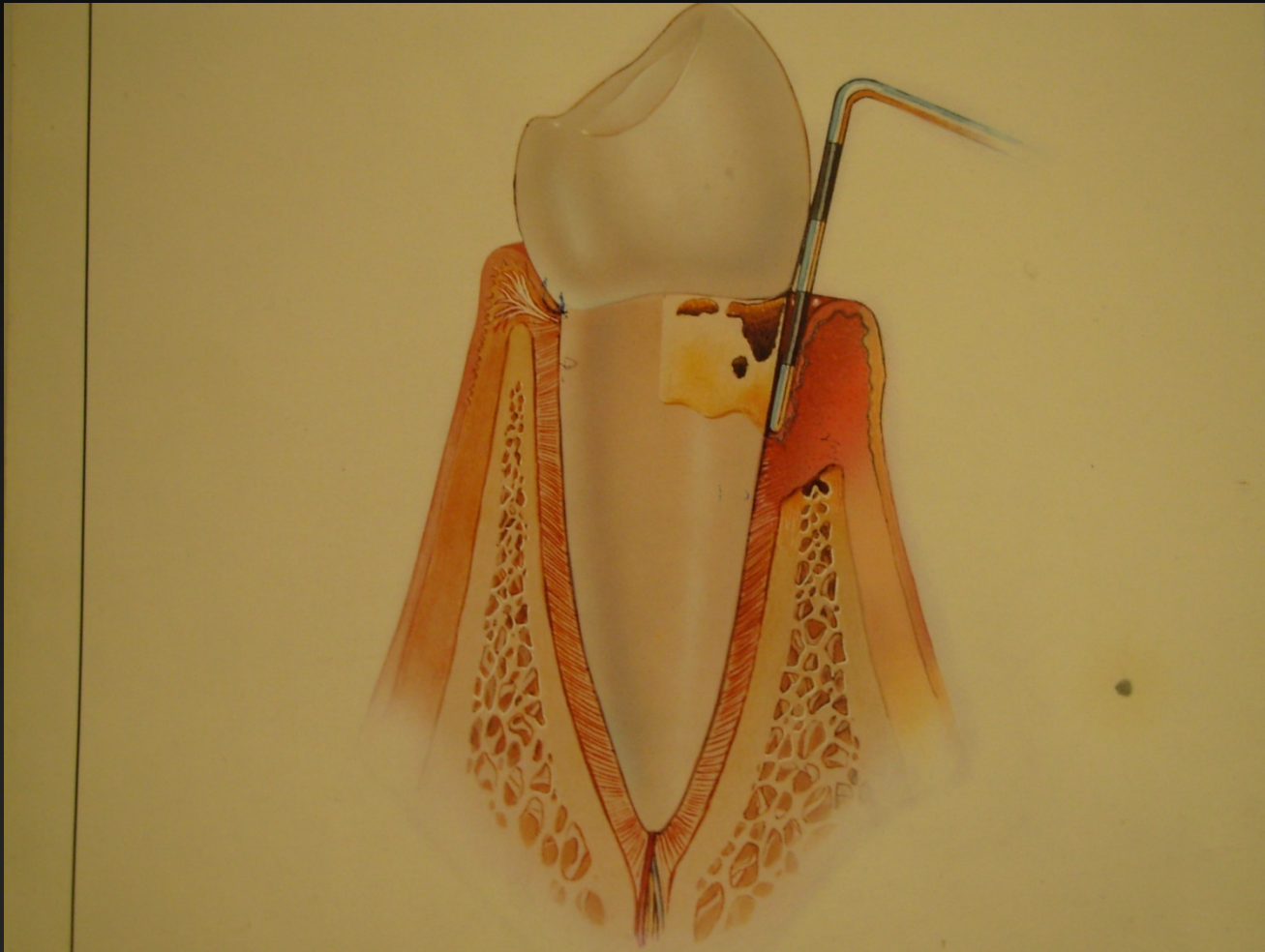

PERIODONTITIS GRAVE

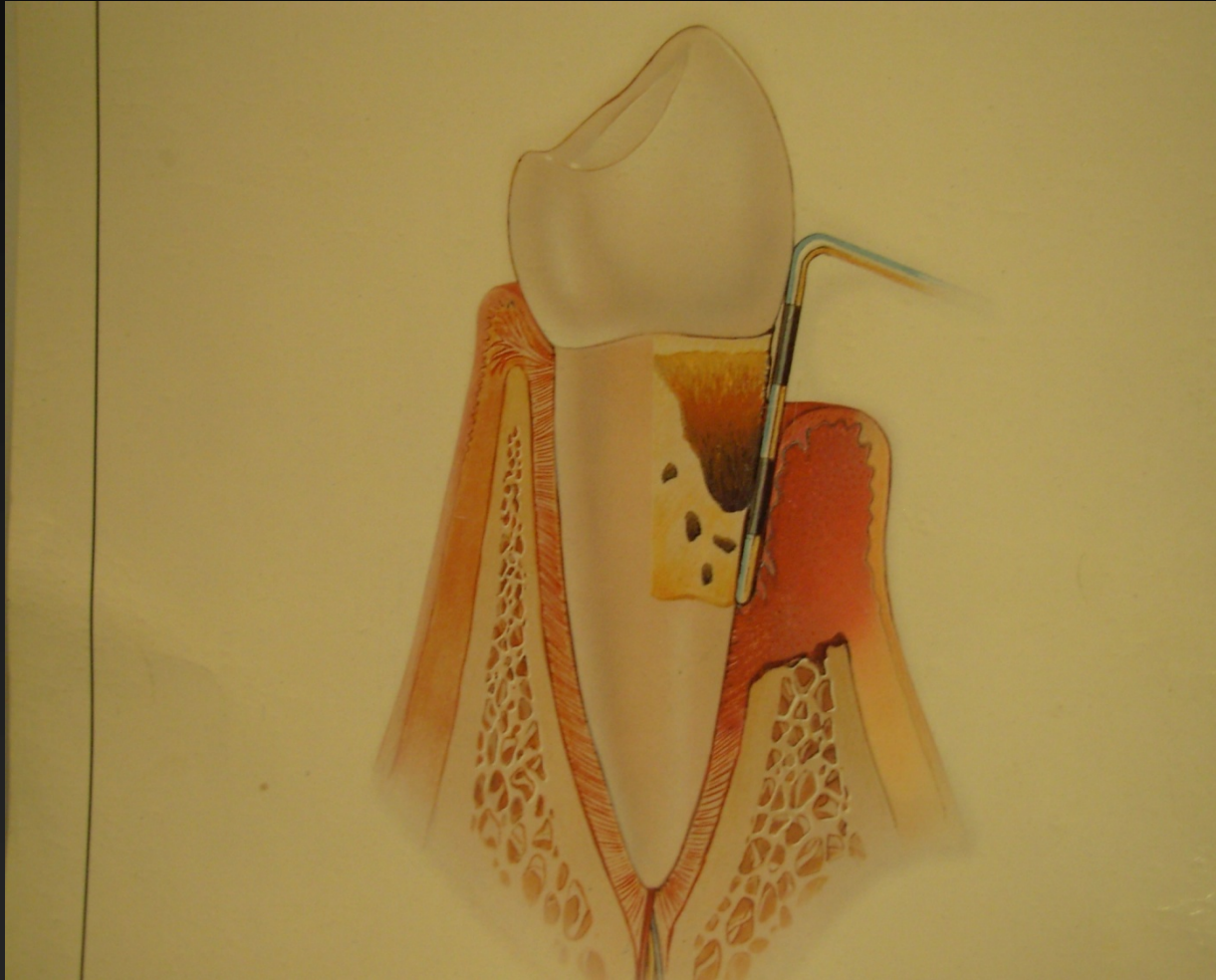

ENFERMEDAD PERIODONTAL

SE VERÁ AGRAVADA POR LA ALTERACIÓN DE LOS MECANISMOS DE DEFENSA

ALTERACIONES GENÉTICAS Y HERENCIA

CAMBIOS EN LA CANTIDAD Y CALIDAD DE LA SALIVA

AUMENTO DEL FLUIDO GINGIVAL Y CAMBIOS EN EL MISMO

ENFERMEDADES METABÓLICAS (DIABETES)

ENFERMEDAD PERIODONTAL

DESARROLLO DE LA ENFERMEDAD



ENFERMEDAD PERIODONTAL

CARACTERISTICA DEL PACIENTE

- SINDRÓMICO
- DESCREÍDO
- SIN INFORMACIÓN
- MALA HIGIENE
- ODIA EL ODONTOLOGO
- POCO COLABORADOR
- CON PREDISPOSICIÓN

ENFERMEDAD PERIODONTAL



ENFERMEDAD PERIODONTAL



ENFERMEDAD PERIODONTAL

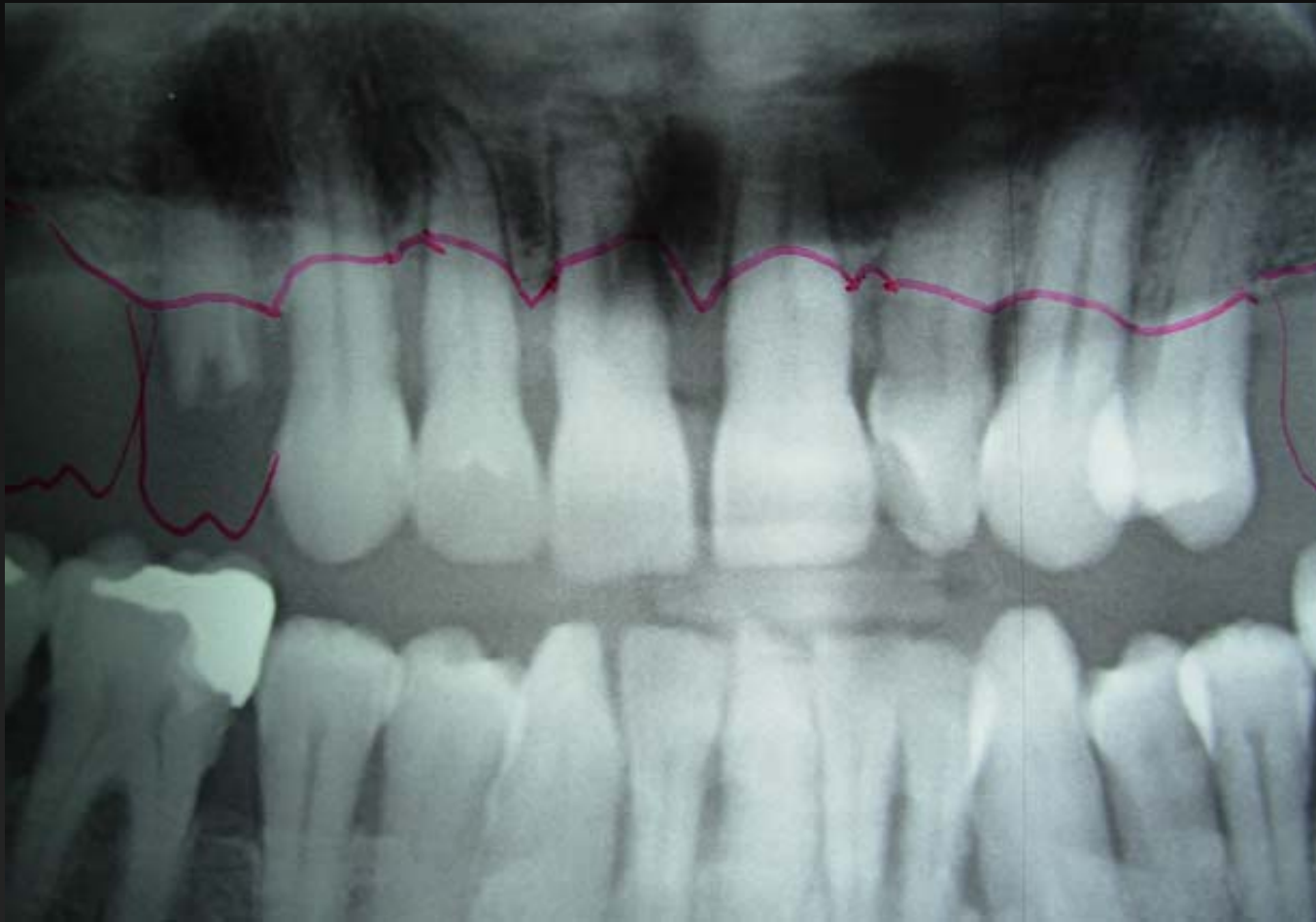

ENFERMEDAD PERIODONTAL



ENFERMEDAD PERIODONTAL



ENFERMEDAD PERIODONTAL



ENFERMEDAD PERIODONTAL



ENFERMEDAD PERIODONTAL



ENFERMEDAD PERIODONTAL



ENFERMEDAD PERIODONTAL Y DIABETES

COMPLICACIONES DE LOS PACIENTES DIABETICOS

HIPERTENSIÓN

ACCIDENTE CEREBRO-VASCULAR

ENFERMEDADES CORONARIAS

ENFERMEDADES RENALES

RETINOPATÍA

ENFERMEDAD PERIODONTAL

ENFERMEDAD PERIODONTAL Y DIABETES

COMPLICACIONES DE LOS PACIENTES DIABÉTICOS

EL PACIENTE DIABÉTICO TIENE MAYOR POSIBILIDAD DE ADQUIRIR ENFERMEDAD PERIODONTAL, AUMENTANDO LA PREVALENCIA EN AQUELLOS CON MÁS DE DIEZ AÑOS DE EVOLUCIÓN.



LA ENFERMEDAD PERIODONTAL DIFICULTA O COMPLICA EL CONTROL DE LA DIABETES.

ENFERMEDAD PERIODONTAL Y DIABETES

POSIBLES MANIFESTACIONES BUCALES DE LA DIABETES

XEROSTOMIA
ALTERACIÓN DEL GUSTO
ALIENTO ÁCIDO
CÁNDIDA
LIQUEN PLANO
AUMENTO DE CARIES
AUMENTO DE LA ENFERMEDAD PERIODONTAL
DISMINUYE LA RESPUESTA AL TRATAMIENTO
DISMINUYE LA CICATRIZACIÓN
DISMINUYE LA QUIMIOTAXIS DE P.M.N.
DISMINUYE LA SÍNTESIS DE COLAGENO

POR LO TANTO NO HAY NADA MEJOR PARA LA ENFERMEDADES
BUCALES DE UN DIABÉTICO QUE UNA DIABETES CONTROLADA

ENFERMEDAD PERIODONTAL Y DIABETES

QUE BENEFICIOS TRAE EL CONTROL DE LA E.P.

DISMINUYE LA INFLAMACIÓN E INFECCIÓN

DISMINUYE EL DOLOR Y EL SANGRADO

MEJORA LA SALUD BUCAL

MEJORA LA ESTÉTICA Y AUTOESTIMA

MEJORA LA ALIMENTACIÓN

MEJORA LOS PROCESOS DIGESTIVOS

MEJORA EL CONTROL DE LA DIABETES

TRATAMIENTO ODONTOLÓGICO Y DIABETES

SI EL PACIENTE ESTÁ DEBIDAMENTE CONTROLADO
SE PUEDE REALIZAR TODO TIPO DE TRATAMIENTO
DESDE MOTIVACIÓN HASTA CIRUGÍAS COMPLEJAS,
INCLUSO IMPLANTES

PACIENTE AGUDO O DESCOMPENSADO VALORARLO
EN EQUIPO INTERDISCIPLINARIO

TENER EN CUENTA COMPLICACIONES DE LA ENFERMEDAD

- HIPERTENSIÓN
- PROBLEMAS CARDÍACOS
- PROBLEMAS RENALES
- ESTRÉS
- MEDICAMENTOS ASOCIADOS

ENFERMEDAD PERIODONTAL Y DIABETES

PREVENCIÓN Y TRATAMIENTO PASO A PASO

MOTIVACIÓN

EDUCACIÓN

INTERVENCIÓN TEMPRANA

TRATAMIENTO DIRECTO NO INVASIVO

CIRUGÍA PERIODONTAL

ENFERMEDAD PERIODONTAL Y DIABETES

PREVENCIÓN Y TRATAMIENTO PASO A PASO

MOTIVACIÓN:

DEMOSTRALE AL PACIENTE QUE ÉL PUEDE MANTENERSE EN SALUD SI LO DESEA.

EDUCACIÓN:

UTILIZAR TODOS LOS MEDIOS DIDÁCTICOS POSIBLES PARA TRASMITIR LA ANATOMÍA DE LA BOCA Y LAS CARACTERÍSTICAS DE LA ENFERMEDAD.

INTERVENCIÓN TEMPRANA:

CEPILLADO MECANICO Y DETARTAJE.

TRATAMIENT DIRECTO:

RASPAJE Y CURETAJE
SUPRA E INFRA GINGIVAL.

CIRUGIA PERIODONTAL:

COLGAJOS, INJERTOS, REINSERCIONES.

ENFERMEDAD PERIODONTAL Y DIABETES

PREVENCIÓN Y TRATAMIENTO PASO A PASO



ENFERMEDAD PERIODONTAL Y DIABETES

PREVENCIÓN Y TRATAMIENTO PASO A PASO



ENFERMEDAD PERIODONTAL Y DIABETES

PREVENCIÓN Y TRATAMIENTO PASO A PASO

Los invito a motivarnos y aprender la técnica

ENFERMEDAD PERIODONTAL Y DIABETES

CONCLUSION:

TANTO LA DIABETES COMO LA ENFERMEDAD PERIODONTAL, QUE A PESAR DE LA PRESENCIA DE LOS FACTORES DE RIESGO, O CONDICIONES GENÉTICAS QUE LA PUEDEN DETERMINAR, SON FACILMENTE CONTROLADAS SI SE ACTUA CON CRITERIO

PREVENTIVO-EDUCATIVO

PARA MOTIVAR AL PACIENTE A EJERCER UN AUTOCUIDADO EFICIENTE,

QUE LE PERMITA MANTENER LA PATOLOGÍA CONTROLADA;
¡OTORGÁNDOLE UNA MUY BUENA CALIDAD DE VIDA!